



Comune di Missaglia

Provincia di Lecco

Settore Lavori Pubblici e Manutenzioni

OGGETTO:

**Tavole di progetto: inquadramento
fotogrammetrico delle aree di intervento e
fotografie stato di fatto**

Manutenzione straordinaria strade e sotto servizi

COMMITTENTE:

COMUNE DI MISSAGLIA

DATA:

AGOSTO 2014

IL TECNICO COMUNALE

.....

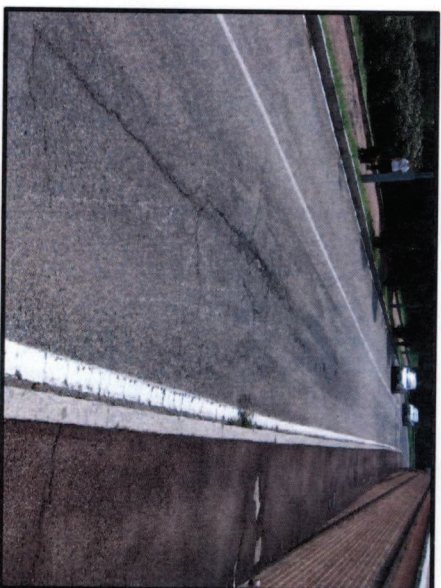
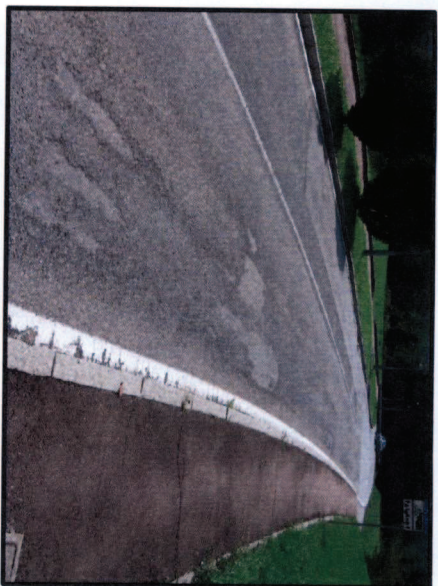

**Via Milano tratto dopo il cimitero di
Marengo tra i due dossi artificiali e
immediatamente successivo agli stessi:
superficie oggetto di intervento 700 mq
scarifica, eventuale risagomatura,
rifacimento tappetino d'usura**

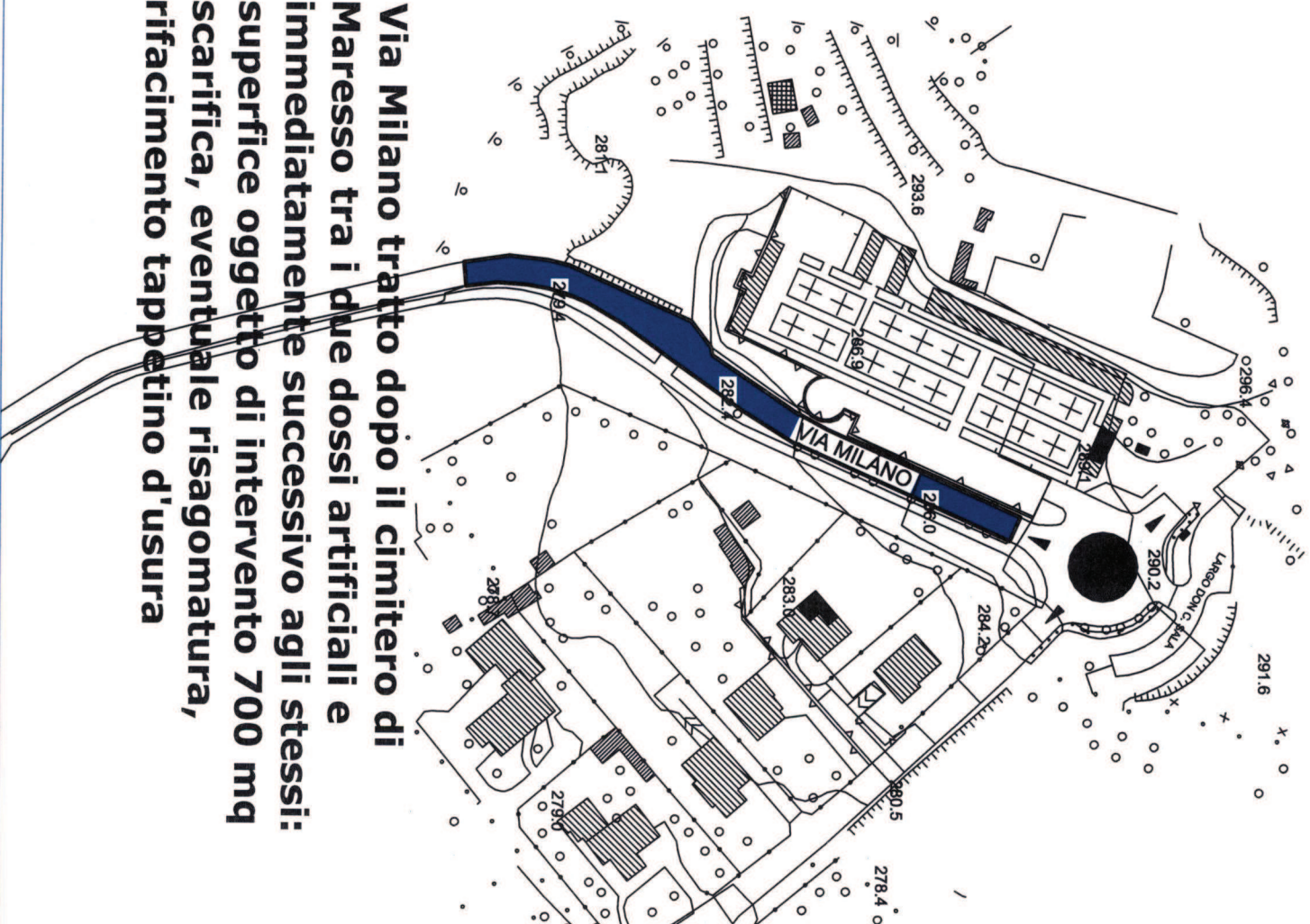

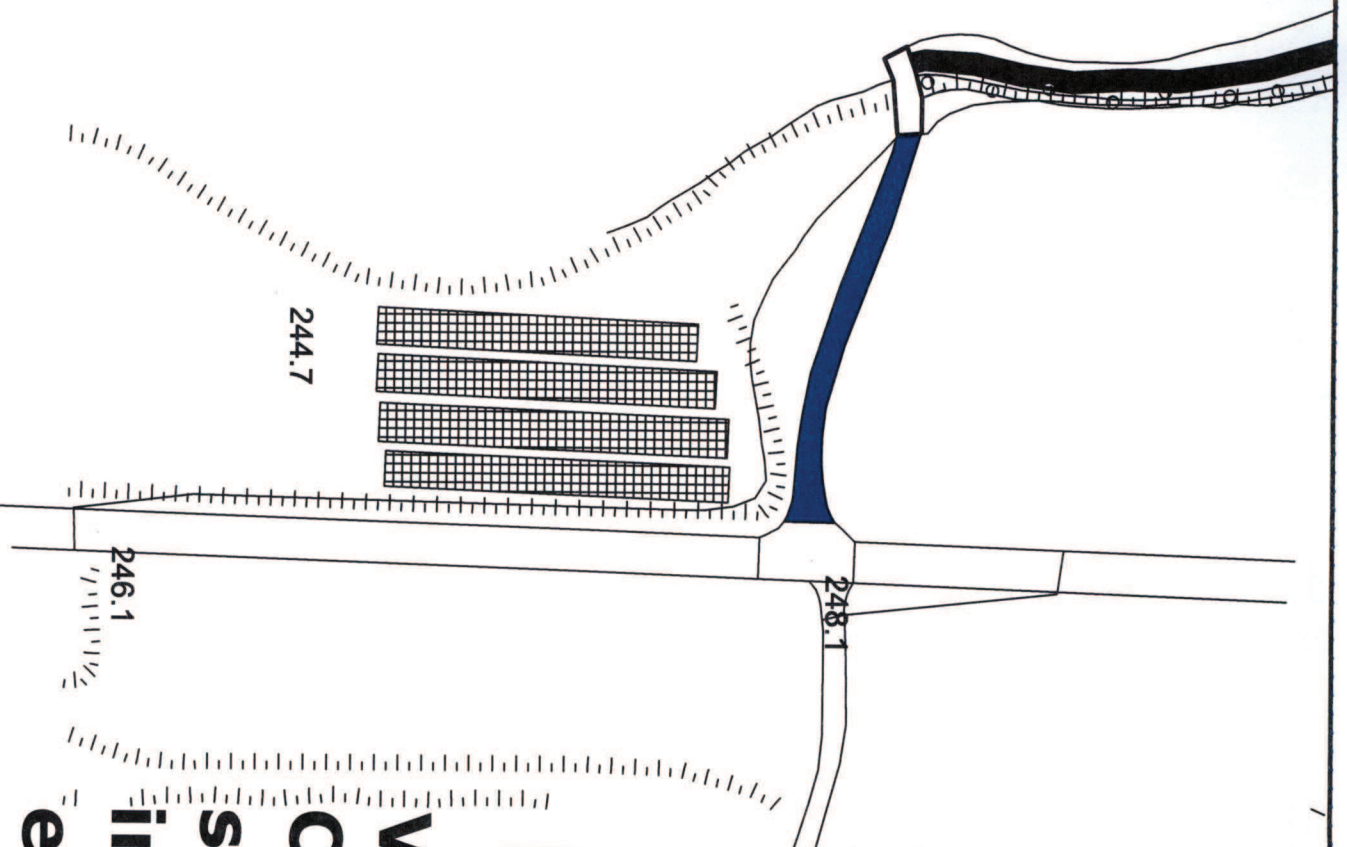

**Via Brughiera (strada
Comunale):
superficie oggetto di
intervento 180 mq, scarifica,
eventuale risagomatura,
rifacimento tappetino d'usura**

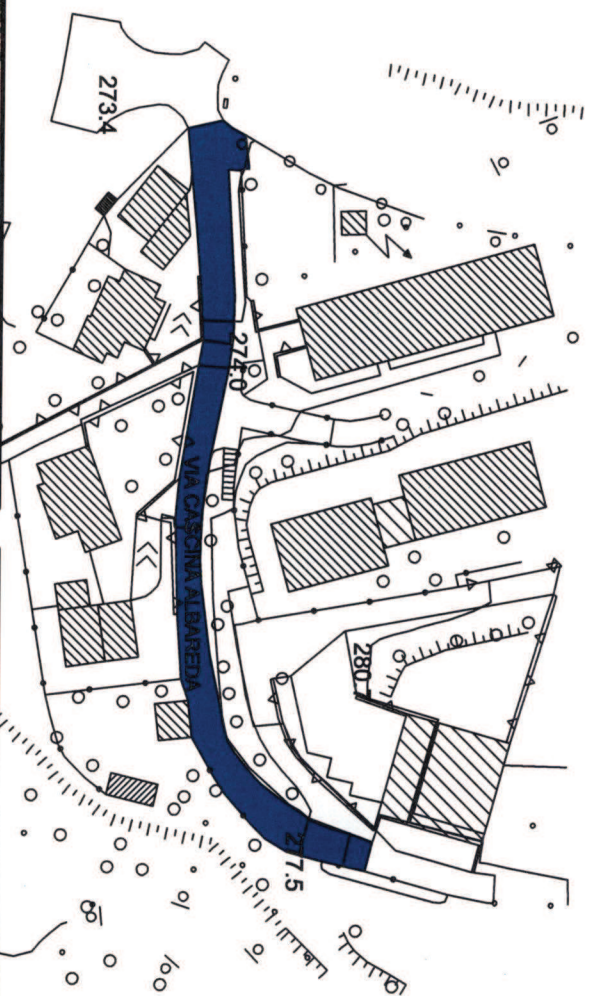

**Via Albareda (ripristino taglio
acquedotto pubblico):
superficie oggetto di intervento
circa 940 mq prevista la
scarifica, e rifacimento
tappetino d'usura. Di questi
sono previsti 280 mq di
risagomature**

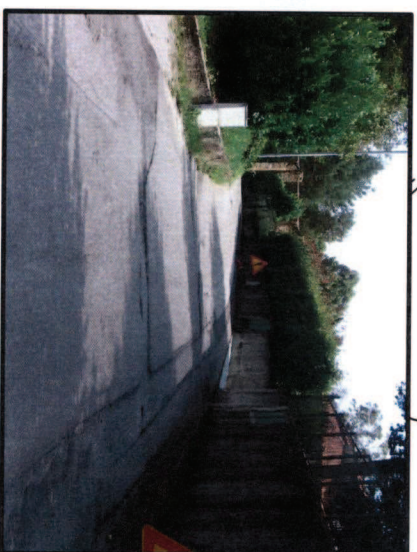

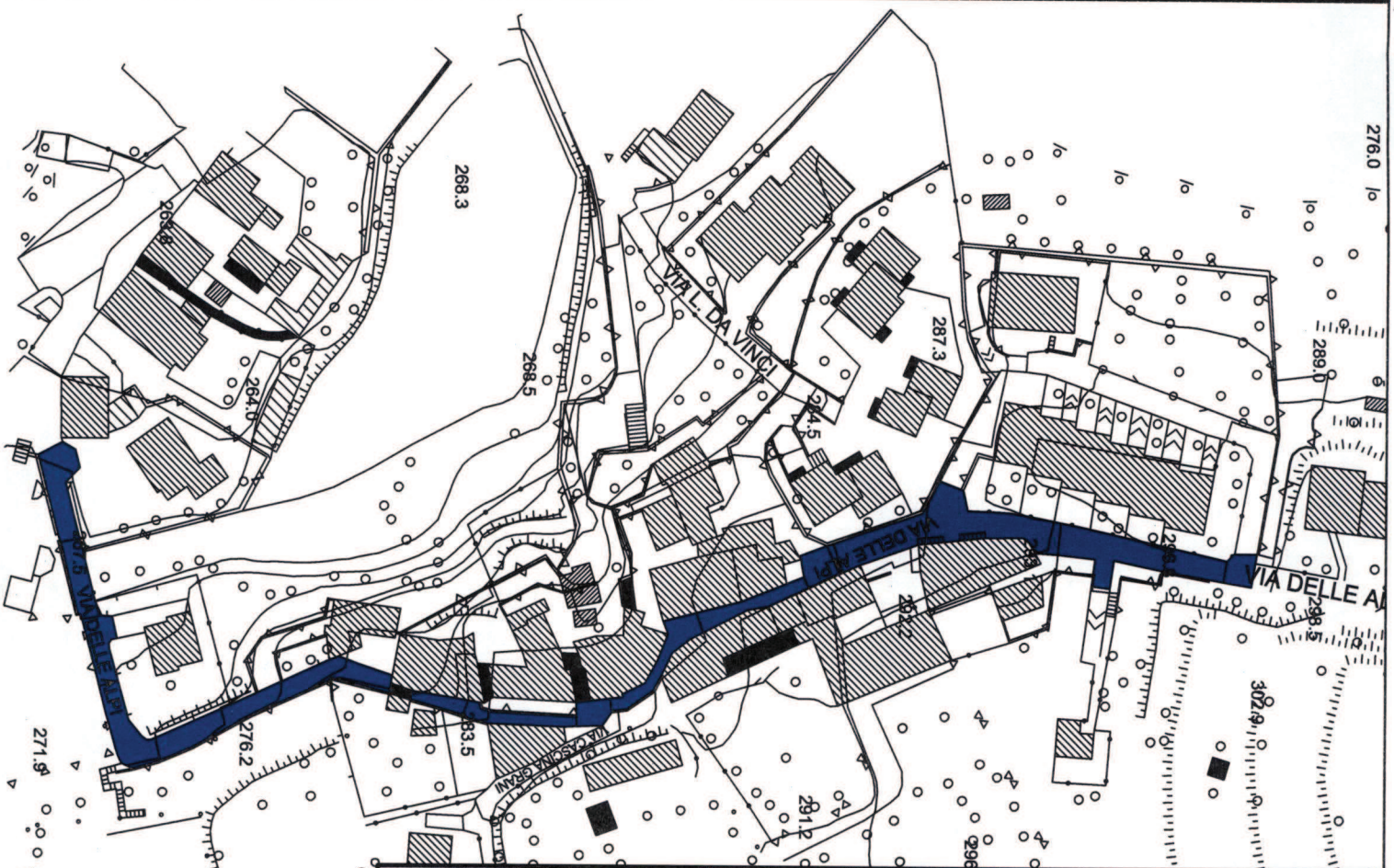

**Via Alpi tutta la parte asfaltata:
superficie oggetto di intervento 320 mq
di risagomature, e circa 1600 mq
scarifica, rifacimento manto stradale
con tappetino. 460 mq di sistemazione
sterrato con rifacimento cassonetto
stradale**

**Via Campù dall'incrocio con Via
Rossini al cortile di C.na Campù
Inferiore:
superficie oggetto di intervento
800 mq sono previsti la
scarifica, circa 80 mq di
risagomatura, ed il rifacimento
del tappetino d'usura**

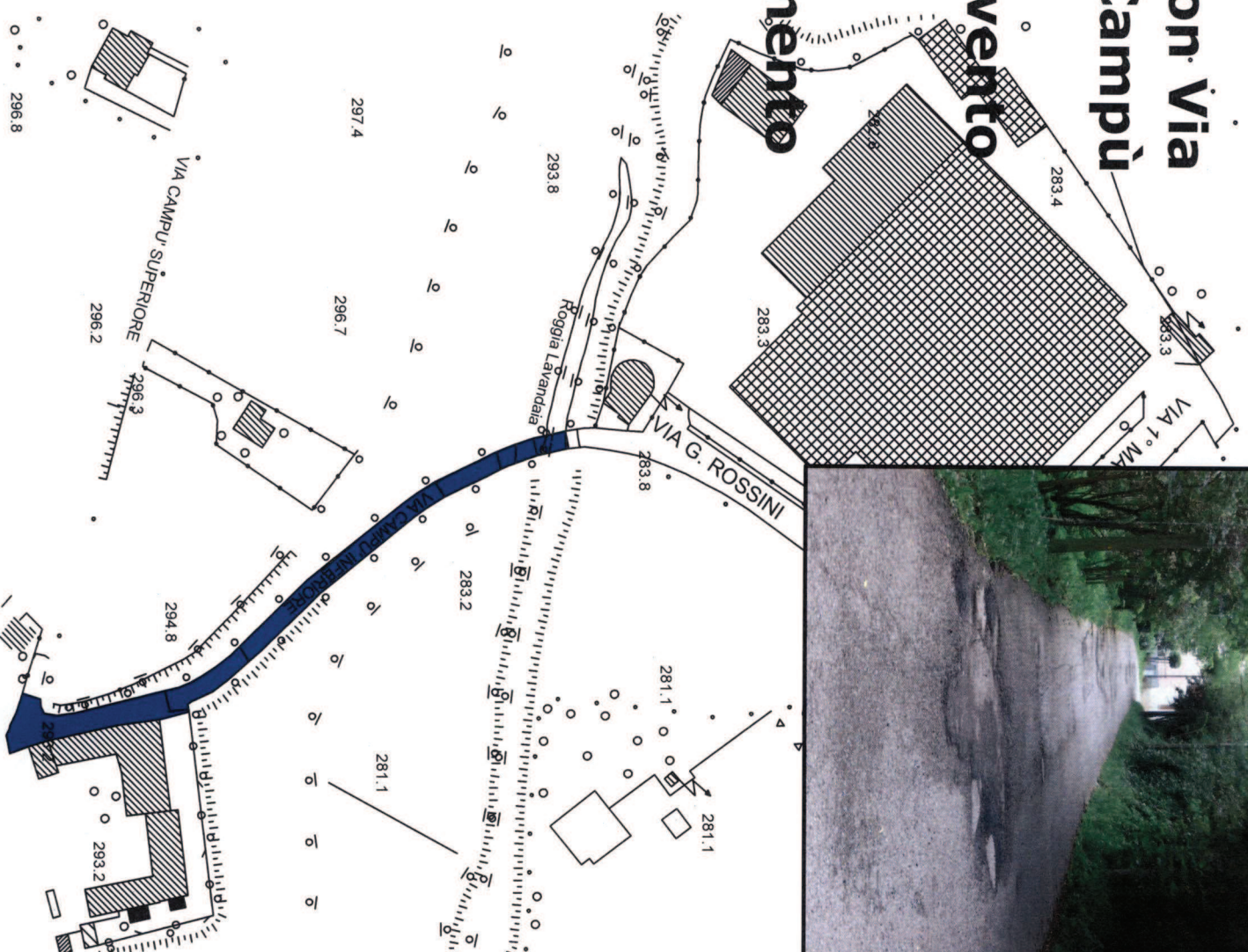
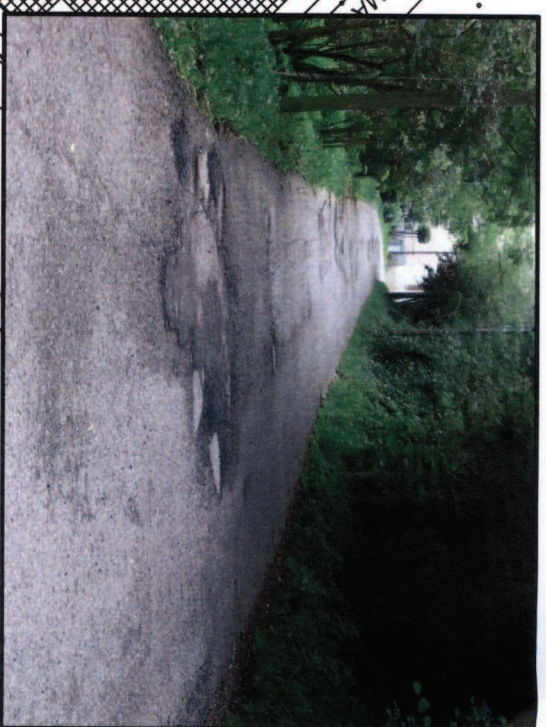

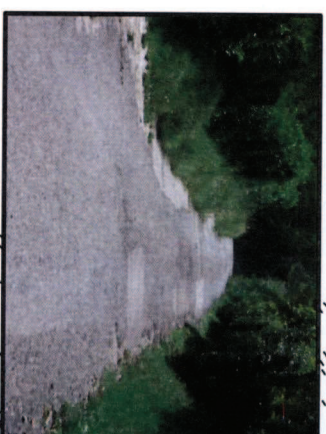
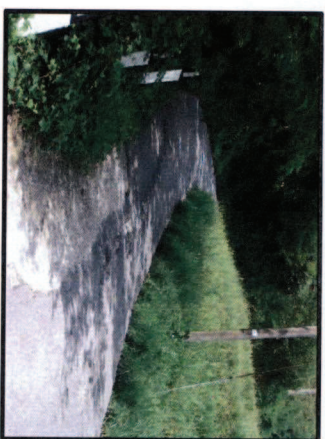
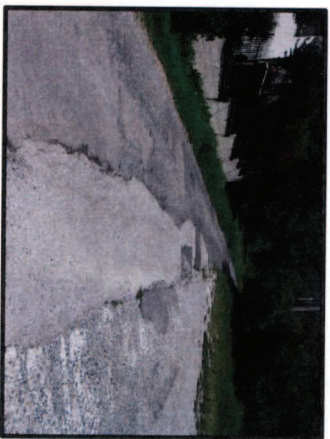

**Via Pianette tratto
terminale in prossimità
delle cascate: superficie
oggetto di intervento
735 mq scarifica,
rifacimento strada con
binder**

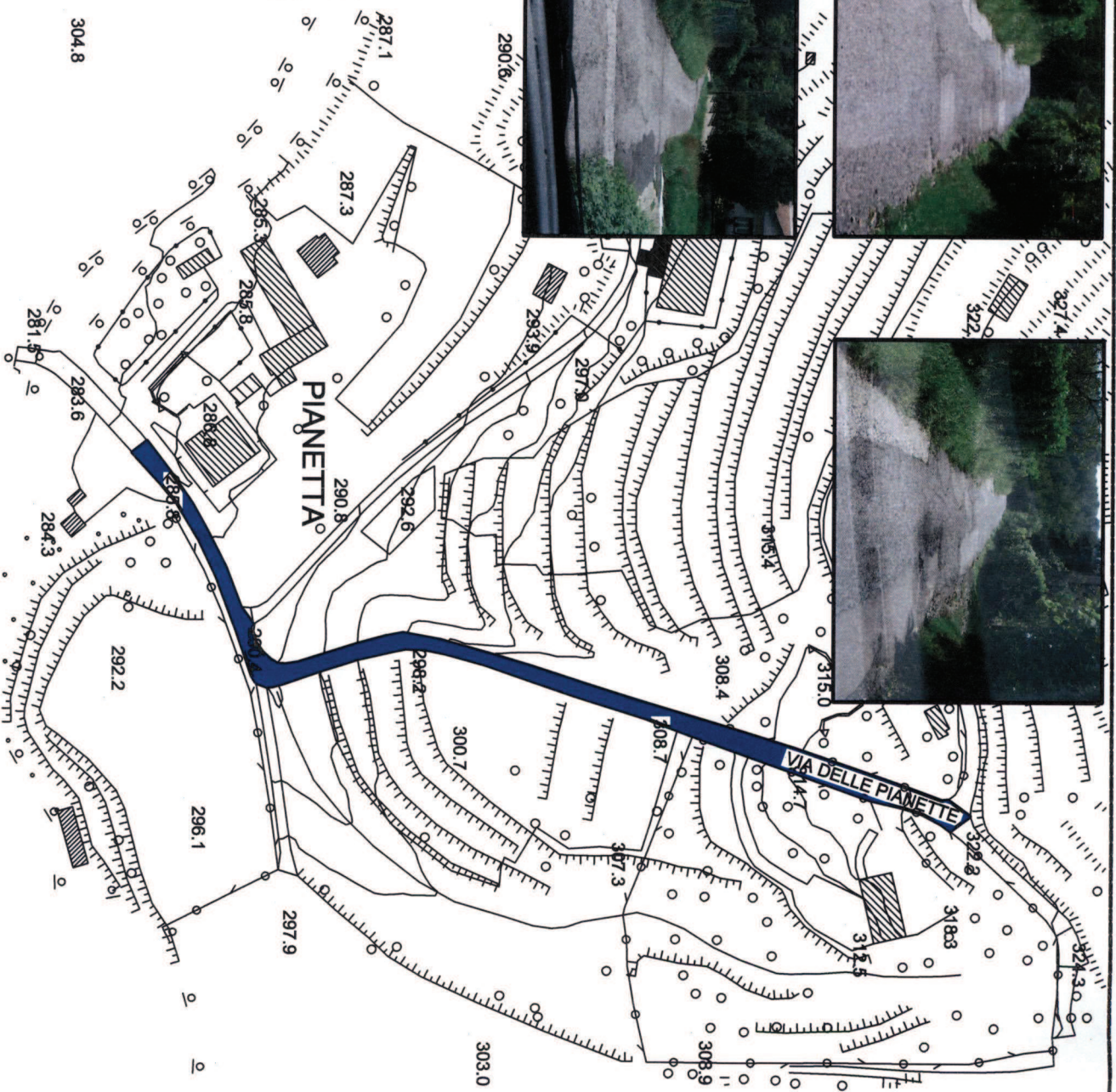

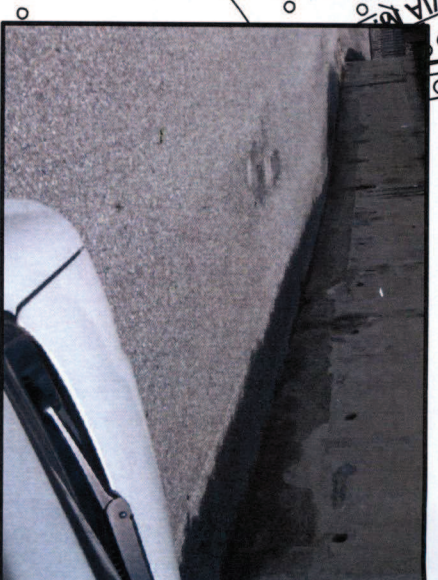
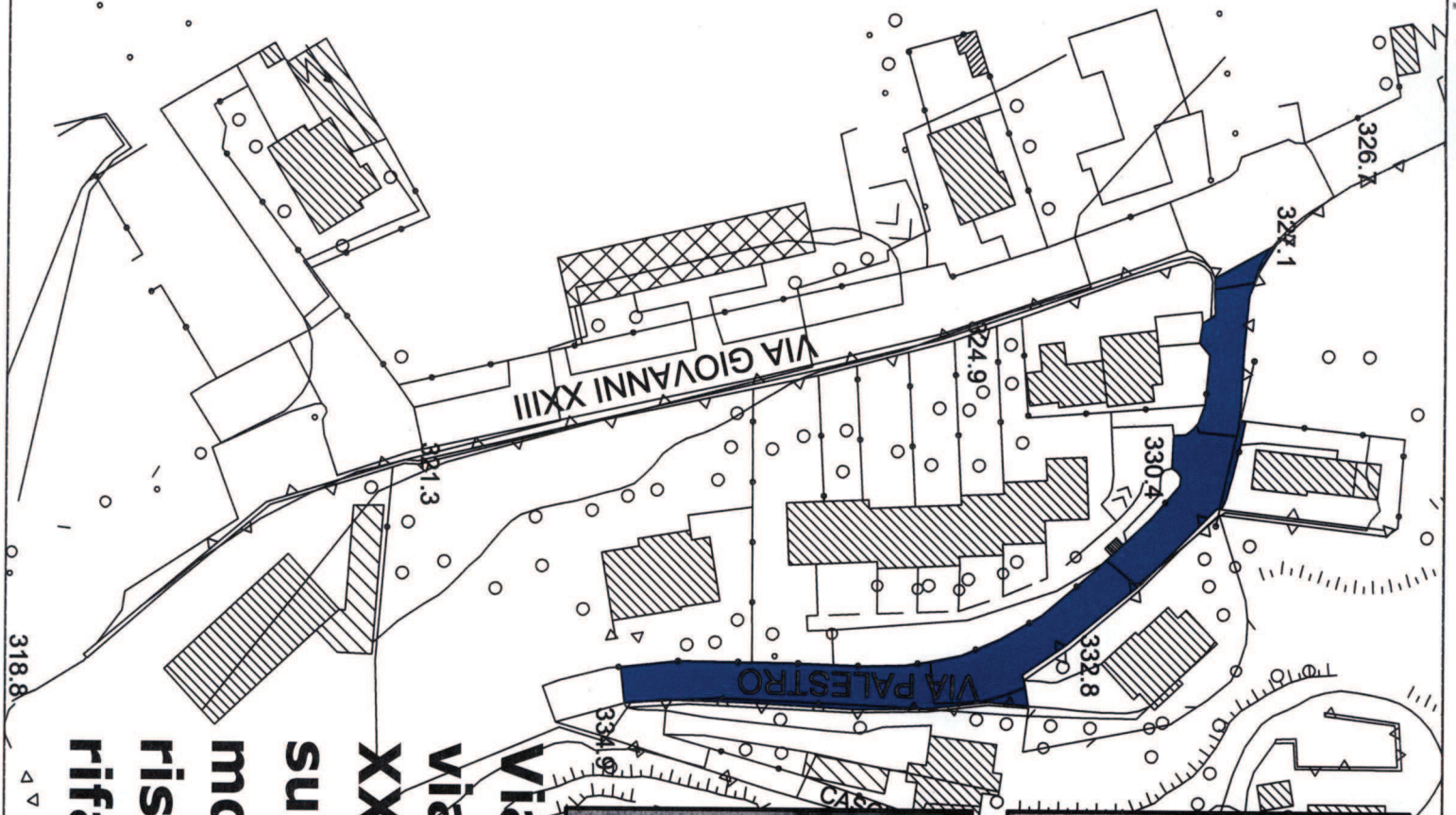

**Via Palestro tratto terminale della
via dall'incrocio con via Giovanni
XXIII:
superficie oggetto di intervento 652
mq è prevista la scarifica, la
risagomatura di circa 130 mq ed il
rifacimento tappetino d'usura**

Via C.na Bellesina:
superficie oggetto di
intervento 262 mq è
prevista la scarifica, la
risagomatura di circa 80
mq e il rifacimento
dell'asfalto con binder

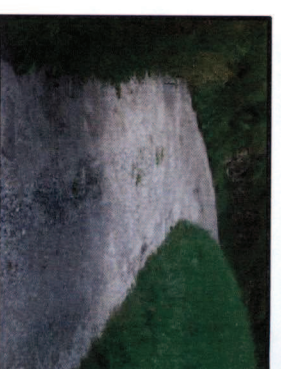
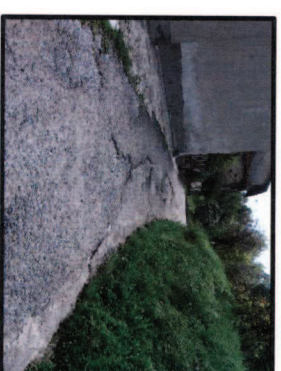
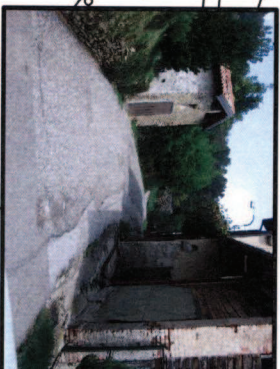
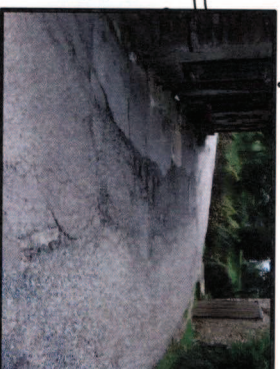
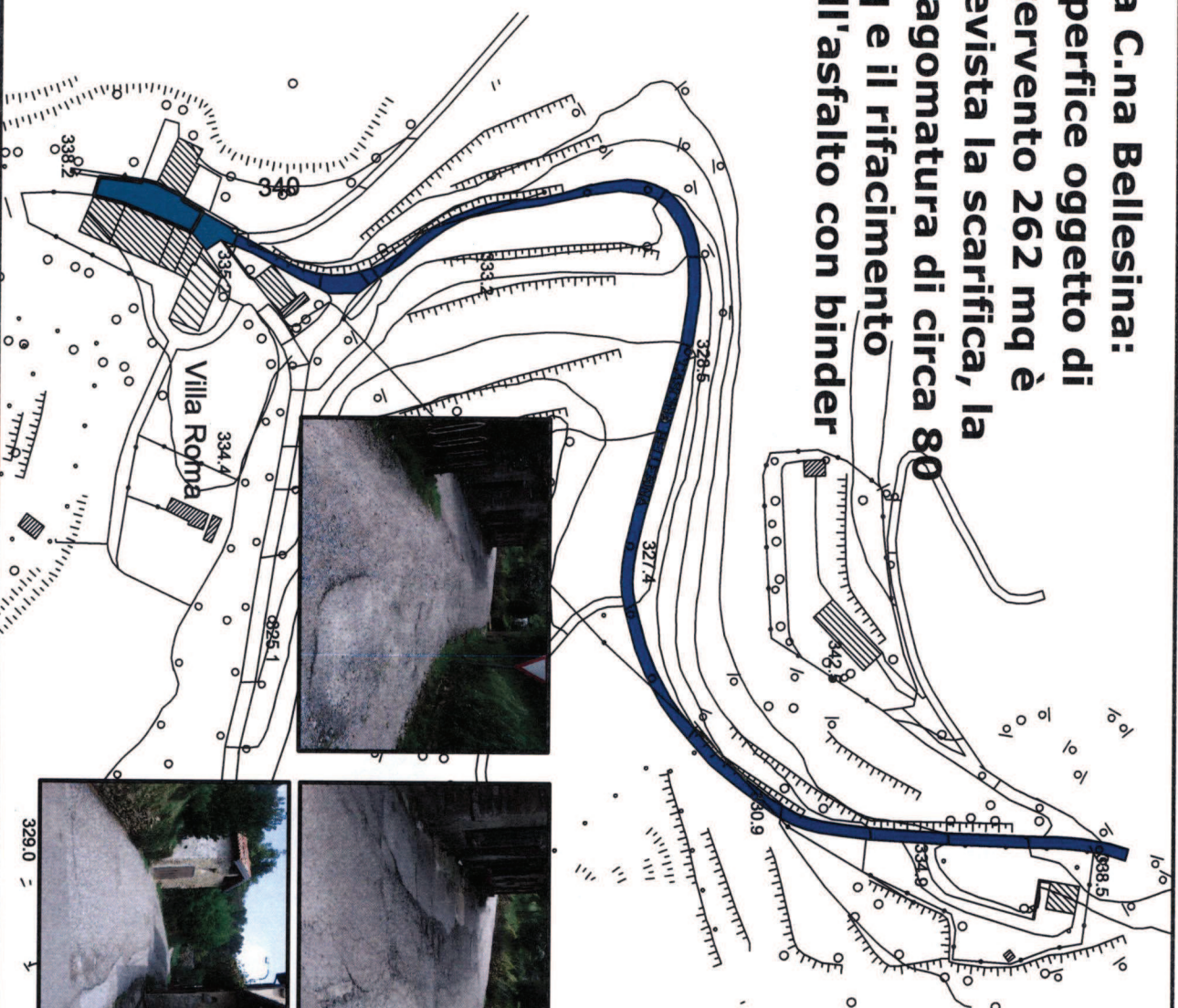

Via alle Valli incrocio con via
C.na Bellesina:
superficie oggetto di intervento
170 mq è prevista la scarifica,
eventuale risagomatura (circa
10 mq), ed il rifacimento
tappetino d'usura

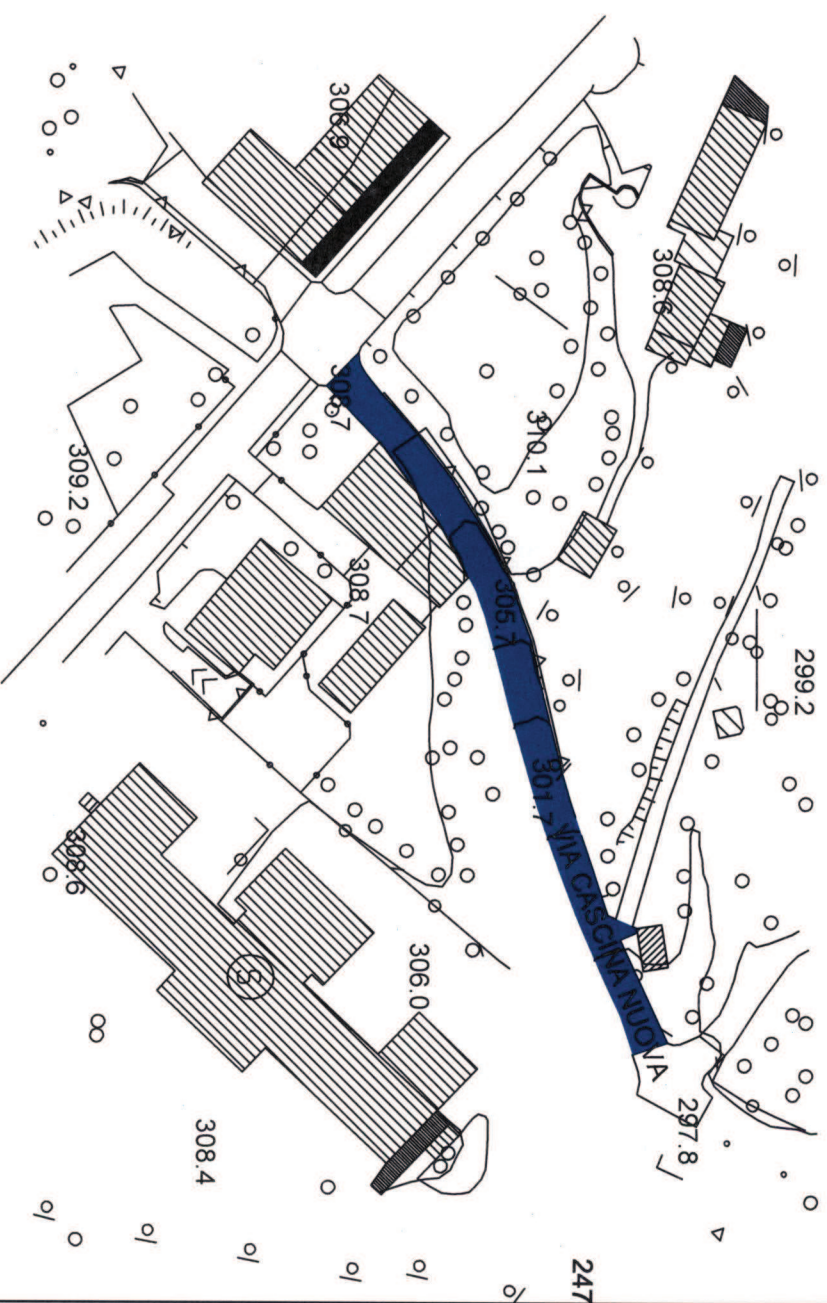
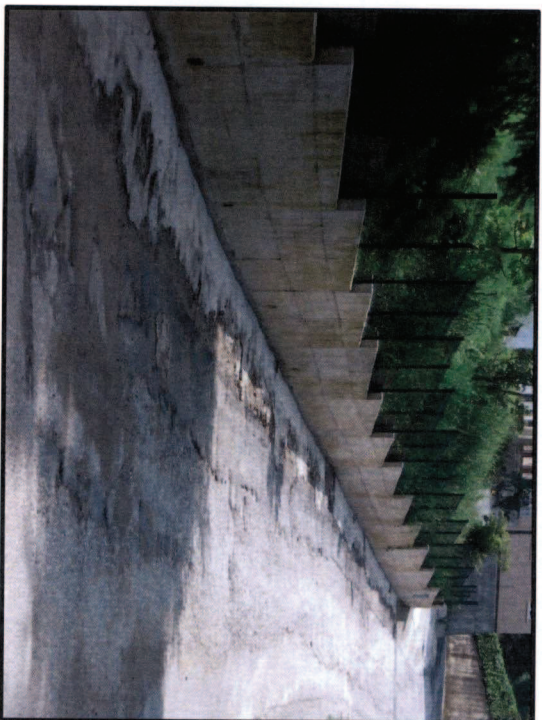

**Via C.na NUOVA tratto comunale:
superficie oggetto di intervento 719mq
scarifica, eventuale risagomatura,
rifacimento tappetino d'usura**

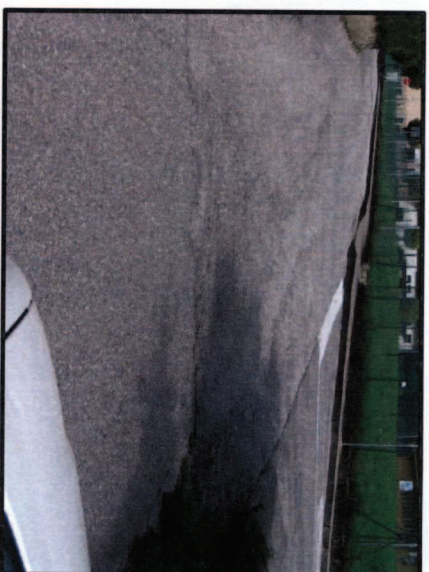

Via dei Cacciatori incroci via San Bartolomeo/via Cantù e rifacimento intera carreggiata stradale fino alla fine del tratto di competenza comunale superficie oggetto di intervento 648 mq è prevista la scarifica, la risagomatura di circa 150 mq ed il rifacimento tappetino d'usura

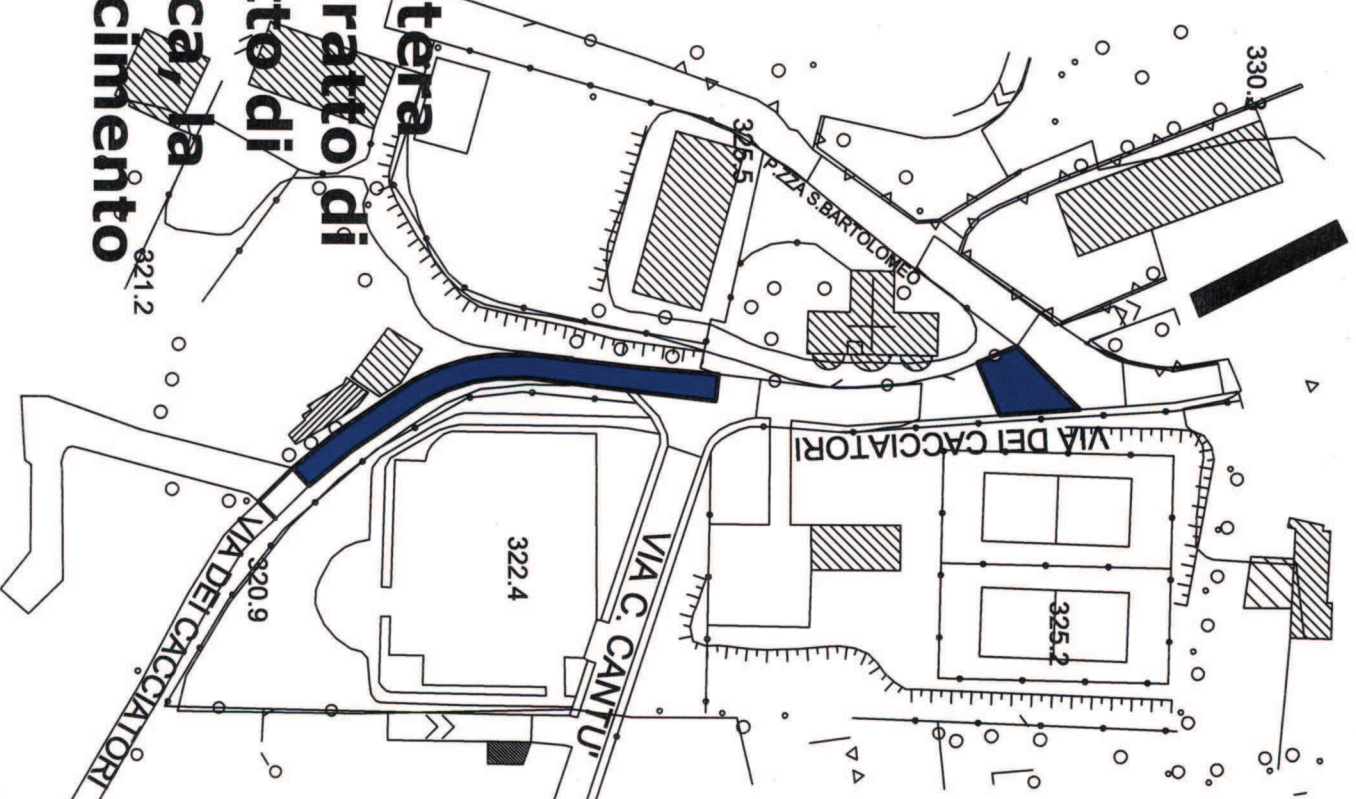

Via Moneta:
 superficie oggetto di
 intervento 1520 mq è
 prevista la scarifica, la
 risagomatura di circa 300
 mq e il rifacimento del
 tappetino d'usura

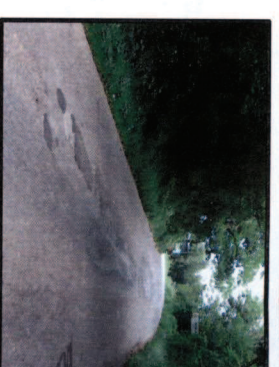
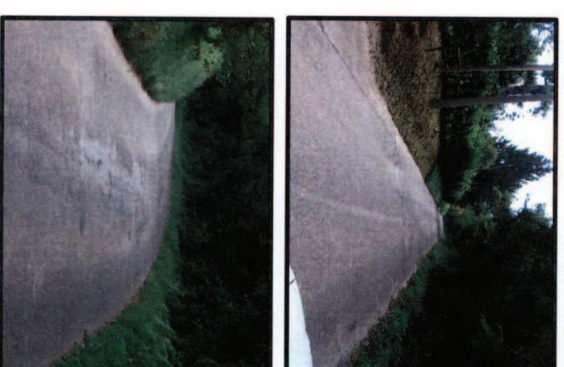
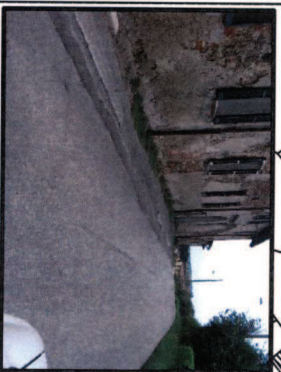
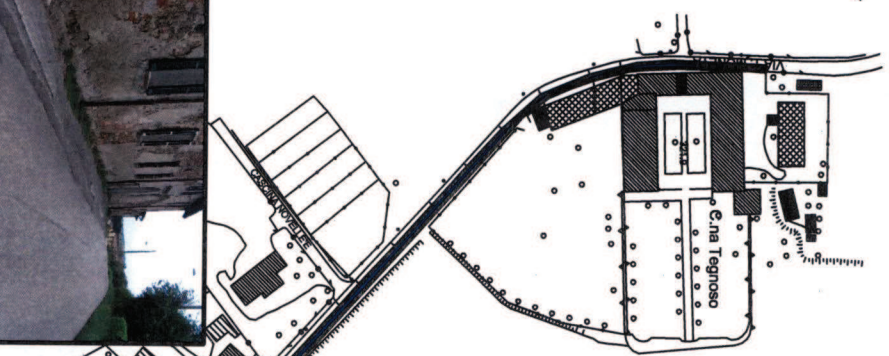

Via Montello:
 superficie oggetto di
 intervento 828 mq è
 prevista la scarifica, la
 risagomatura di circa 248
 mq e il rifacimento del
 tappeto d'usura



**Via dei Mulini: superficie oggetto di intervento
500 mq è prevista la scarifica, la risagomatura
di circa 150 mq ed il rifacimento tappetino
d'usura, la forma del rappezzo che
indicativamente ricoprirà metà della
carreggiata dovrà essere concordato in loco**

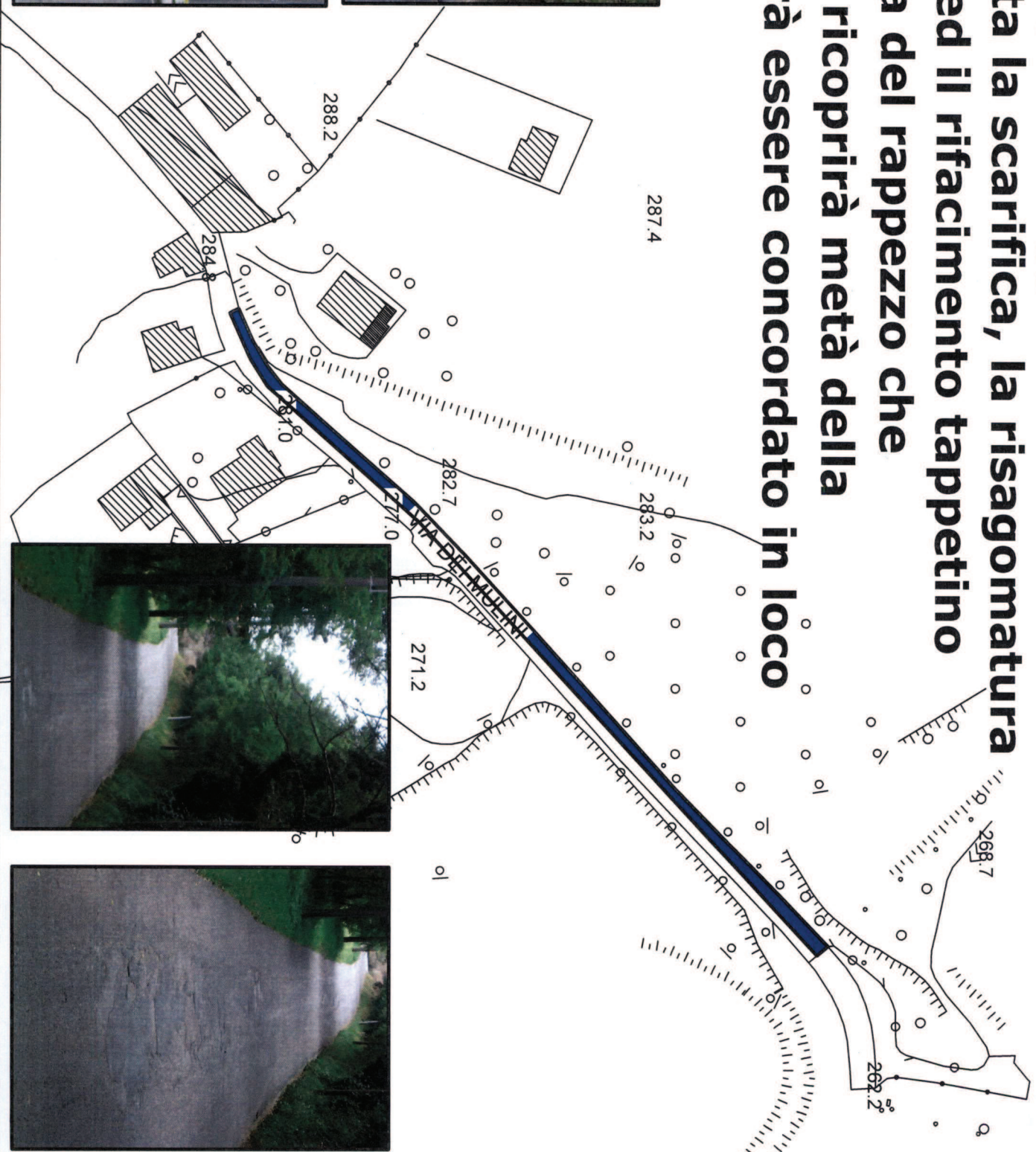
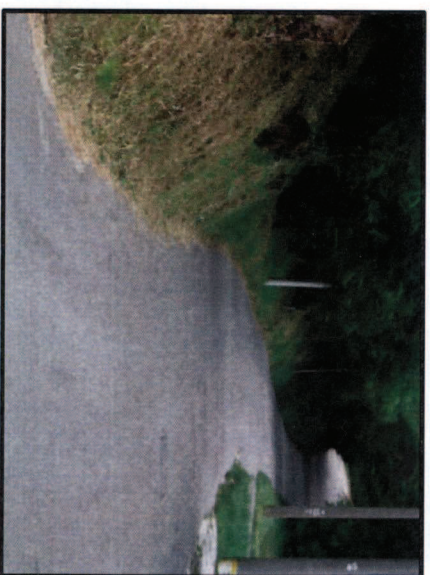

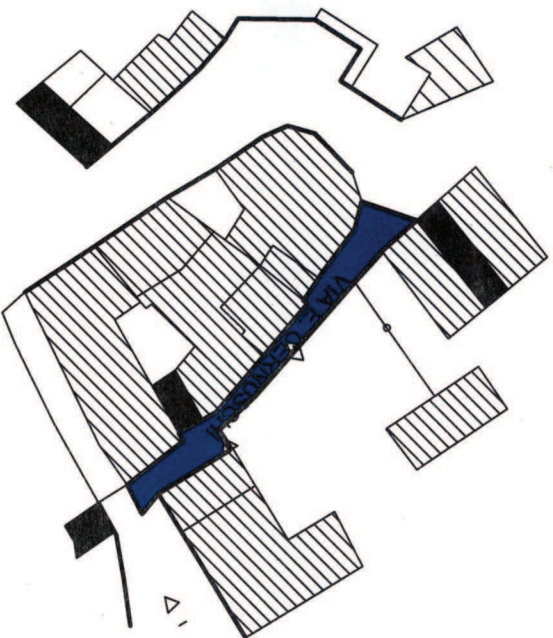

Via Cernuschi: superficie oggetto di intervento 191 mq è prevista la scarifica, la risagomatura di circa 28 mq ed il rifacimento tappetino d'usura, durante la sistemazione si andranno ad effettuare adeguamenti alle tombinature e all'illuminazione della via. In valutazione la possibilità di diversi tipi di finiture

